

# SEHNAZ SARKI

USUL: Aksak

Lem'i Atlı

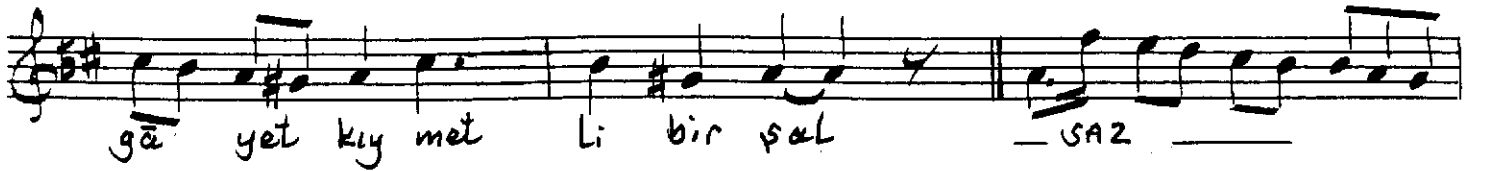
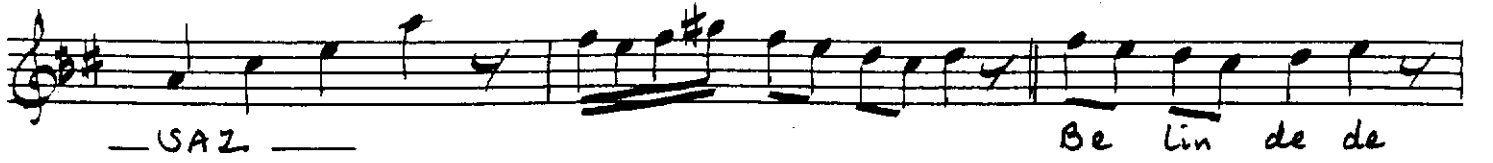

te ren nū mā tı tıt rır Şüp he siz ken  
 di ne has o nağ me ler — SAZ —  
 Sa zı kē man kaş ke man  
 ken di ya man Ufak bir lüksim  
 (yaylı saza - Düğün'de kırar) Ar tık o şû  
 hun e lin den el a man DC. Başta ki girip saza ile  
 biter

Sağlar sarı dişler beyaz rengi al  
 Belinde de gâyet kıymetli bir sal  
 Mâvidir gözleri semâya bakar  
 Bakışları âtesindir cân yakar

Bûlbûl gibi terennümâtı titrer  
 Şüphesiz kendine has o nağmeler  
 Sazı keman kaş keman kendi yaman  
 Artık o şûhun elinden el'aman

Eski yazı bir gurup el yazısı notadan . 7.4.2004

Ö. İmre Koral